

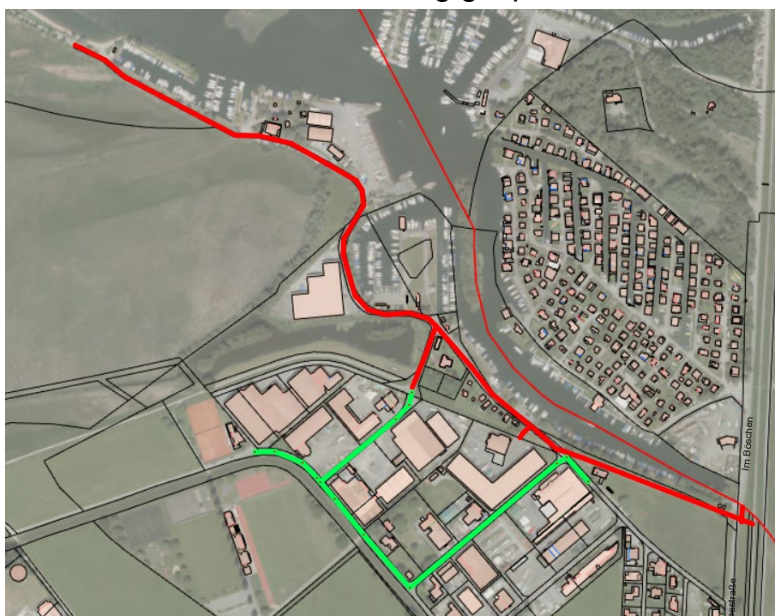

Verordnung

Betreff: Straßensperre außerhalb des Polderdammes

Aufgrund der Bodensee Hochwasserüberflutungen werden alle Straßen außerhalb des Polderdammes und der Kreuzungsbereich Polder bei der Kanalstraße gemäß § 43 Abs. 2 iVm § 94c Abs. 1 StVO 1960 iVm der Verordnung der Vorarlberger Landesregierung über den übertragenen Wirkungsbereich der Gemeinde in Angelegenheiten der Straßenpolizei, LGBl. Nr. 30/1995, sowie des § 67 Abs. 1 Gemeindegesetz, LGBl. Nr. 40/1985 in den jeweiligen aktuellen Fassungen bei eintretender Überschwemmung gesperrt.



Straßensperre: Rot markierte Straßen
Umleitung: Grün markierte Straßen

Der Bürgermeister
Im Auftrag
Stefan Steuerer

||GI_PADES_BLOCK_WITHOUT_BORDERS||

Gemeindeamt Fußach
Angeschlagen am:05.06.2024
Abgenommen am: