



Verordnung

Betreff: Straßensperre Hasenfeld und Radweg Neuer Rhein wegen Bauarbeiten

Wegen Grabarbeiten zwecks Glasfaserleitungsbau, werden gemäß § 43 Abs. 1 lit. b Z 1 iVm § 94c Abs. 1 StVO 1960 iVm der Verordnung der Vorarlberger Landesregierung über den übertragenen Wirkungsbereich der Gemeinde in Angelegenheiten der Straßenpolizei, LGBl. Nr. 30/1995, sowie des § 67 Abs. 1 Gemeindegesetz, LGBl. Nr. 40/1985 in den jeweiligen aktuellen Fassungen die Gemeindestraße:

„Hasenfeld“ Höhe Hasenfeld 45 im rot markierten Bereich in der Zeit von 24.09.2024 bis 11.10.2024 an 3 Arbeitstagen, mit Ausnahme der Abfallabfuhrtermine, ab 07:00 bis 20:00 Uhr ganztägig gesperrt. Fußgänger und Fahrradfahrer kommen vorbei.

Sperre: Rote Linie

Umleitung: Grüne Linie



Ebenso wird der Neue Rhein Radweg vom Hetzelweg Richtung Neue Rheinbrücke eingengt vom 24.09.2024 bis zum 11.10.2024, an 8 Arbeitstagen.

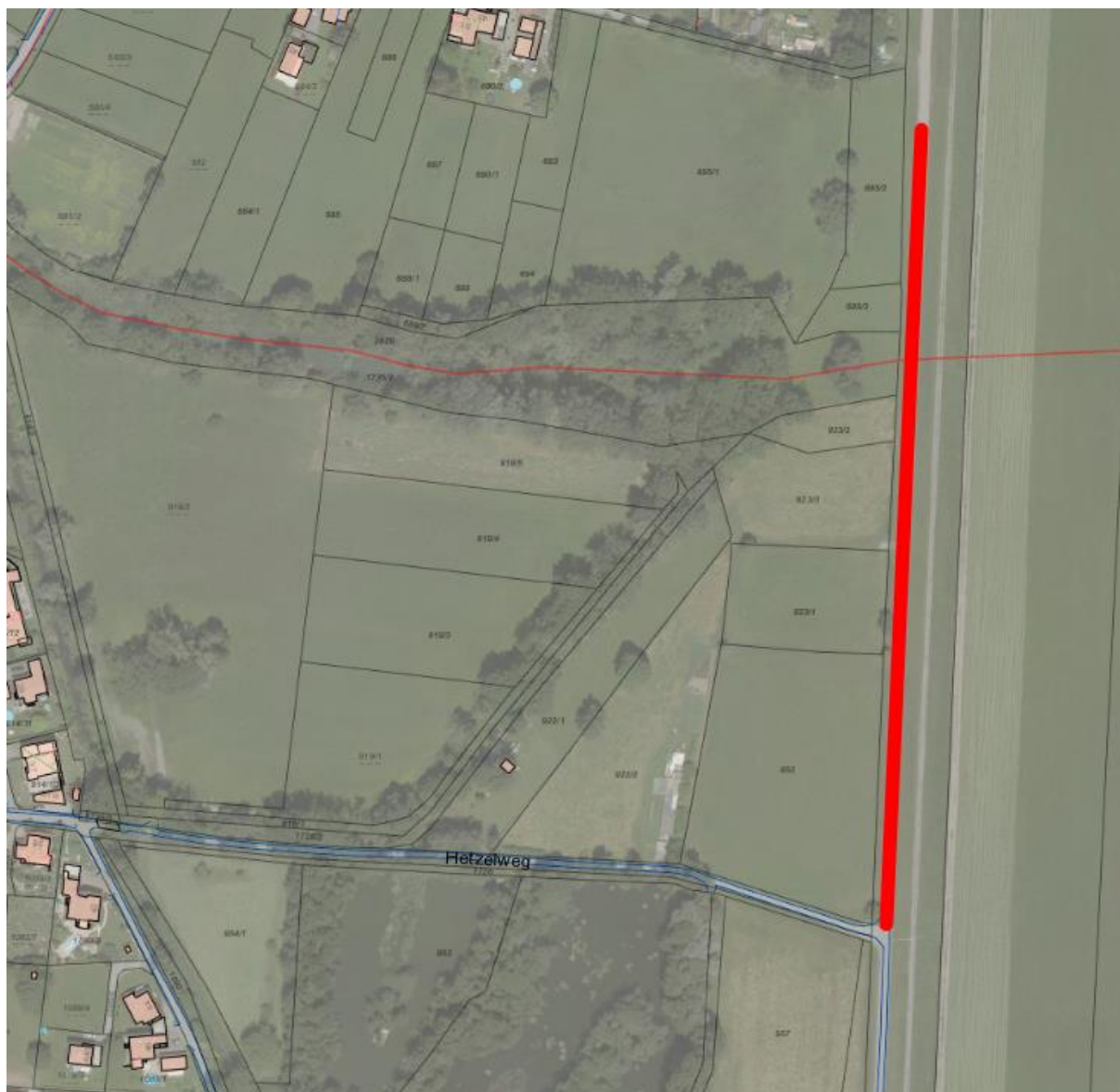

Der Bürgermeister
Im Auftrag
Stefan Steuerer

||GI_PADES_BLOCK_WITHOUT_BORDERS||

Gemeindeamt Fußach
Angeschlagen am: 23.09.2024
Abgenommen am: